

Herzlich willkommen zur Digitalen Berufsbildungstagung

Bitte schalten Sie Ihre Mikrofone stumm. Vielen Dank

Programm

- 10:00 Begrüßung
- 10:15 „Vom Denken zum Machen – das digitale Tischlerhandwerk rocken“
@Servicerebell Christoph Krause
- 11:40 „So gut wie real: Lernen in virtueller Realität“
Dr. Benjamin Schöne, Universität Osnabrück
- 13:00 Berufsbildung 2020 - Das Wichtigste in Kürze
- 14:15 Austausch | Fragen | Anregungen
- 14:30 Verabschiedung

Begrüßung



Andree Zoppke

Obermeister Tischler-Innung Celle
Vorsitzender des Ausschusses Berufsbildung

Aktuelles aus schulischer Sicht



Hermann Rollwage

Schulleiter Georg-Sonnin-Schule, Lüneburg

Sprecher der Facharbeitsgemeinschaft
Lehrkräfte Holztechnik

Mitglied im Arbeitskreis zur Erstellung der
Gesellenprüfungsaufgaben

Vom Denken zum Machen- das digitale Tischlerhandwerk rocken



@Servicerebell Christoph Krause
HWK Koblenz

Tischler

Nord

**KURZE
PAUSE!**

So gut wie real: Lernen in virtueller Realität



Dr. Benjamin Schöne
Universität Osnabrück

Tischler

Nord

**KURZE
PAUSE!**



Berufsbildung 2020





Berufsbildung 2020 – in Kürze

- Corona-Programme zur Ausbildungssicherung
- Aus- und Weiterbildungszahlen 2020
- Landesauschuss Berufsbildung (LABB)
- Innovationsvorhaben CAD/CNC Fachkraft
- Zwischen- und Gesellenprüfung 2021
- Gute Form 2020 – Planung 2021
- Berufsbildung auf Bundesebene
- (Online) Angebote für Tischler-Azubis

Corona-Programme zur Ausbildung

Bundesprogramm „Ausbildungsplätze sichern“

Ausbildungsprämie (plus)

	Ausbildungsbeginn 24. Juni 2020 bis 31. Mai 2021	Ausbildungsbeginn ab 1. Juni 2021 bis 15. Februar 2022
	Anspruchsberechtigte Betriebe <ul style="list-style-type: none"> • KMU bis 249 Mitarbeiter 	Anspruchsberechtigte Betriebe <ul style="list-style-type: none"> • KMU bis 499 Mitarbeiter
	Pandemie-Betroffenheit <ul style="list-style-type: none"> • 1 Monat Kurzarbeit oder • 2 Monate 50 % Umsatzrückgang oder • 5 Monate 30 % Umsatzrückgang 	Pandemie-Betroffenheit <ul style="list-style-type: none"> • 1 Monat Kurzarbeit oder • 1 Monat 30 % Umsatzrückgang
	Berechnung des Ausbildungsniveaus <ul style="list-style-type: none"> • <u>Durchschnitt</u> der Ausbildungsverträge der Jahre 2018/19, 2019/20 und 2020/21 im Vergleich zur <u>Zahl</u> der Neuverträge im Jahr 2021/22 	Berechnung des Ausbildungsniveaus <ul style="list-style-type: none"> • <u>Durchschnitt</u> der Ausbildungsverträge der Jahre 2018/19, 2019/20 und 2020/21 im Vergleich zur <u>Zahl</u> der Neuverträge im Jahr 2021/22 oder • <u>Summe</u> der Neuverträge der Jahre 2018/19, 2019/20 und 2020/21 im Vergleich zur <u>Summe</u> der Verträge in den Jahren 2019/20, 2020/21 und 2021/22
	<ul style="list-style-type: none"> • 2.000 € Ausbildungsprämie • 3.000 € Ausbildungsprämie plus 	<ul style="list-style-type: none"> • 4.000 € Ausbildungsprämie • 6.000 € Ausbildungsprämie plus

Corona-Programme zur Ausbildung

Landesprogramme in Niedersachsen

Mobilitätsprämie für Azubis:

- Einmalige Prämie in Höhe von 500 Euro
- Für Auszubildende, die in 2020 oder 2021 eine Ausbildung beginnen und deren Probezeit bereits abgelaufen ist
- Wohnung und Ausbildungsstätte liegen 45 km auseinander bzw. Fahrzeit mit dem ÖPNV zwischen Wohnung und Ausbildungsstätte beträgt mindestens eine Stunde

Corona-Programme zur Ausbildung

Landesprogramme in Niedersachsen

Einstellung und Übernahme von Auszubildenden aus Insolvenzbetrieben:

- 50-60% von mtl. 600€ Ausbildungsvergütung plus Arbeitgeberanteile zur Sozialversicherung.
- Berücksichtigt werden nur volle Ausbildungsmonate
- Ausbildung muss mindestens 6 Monate bestehen
- Der Ausbildungszeitraum gemäß Ausbildungsvertrag muss spätestens am 28.02.2023 enden.

Corona-Programme zur Ausbildung

Landesprogramme in Niedersachsen

Entlastung Ausbildungsbetriebe:

- 500 Euro bei Verlängerung eines Ausbildungsvertrags
- 1.000 Euro bei Schaffung eines zusätzlichen Ausbildungsplatzes
- Bei Ausbildungsbeginn muss die Zahl der Ausbildungsverhältnisse höher sein, als im Durchschnitt der drei vorhergehenden Jahre jeweils am 31.12
- Prämie wird nur gewährt, soweit dafür Mittel im Landeshaushalt zur Verfügung stehen

Corona-Programme zur Ausbildung

Landesprogramme in Niedersachsen

Ülu-2-Richtlinie

Die ÜLU wird zu je 1/3 durch Bund, Land und Betrieb finanziert.

Für 2021 wird, zusätzlich zur Länderförderung, auch das Drittel der Kosten, das die Betriebe zu tragen hätten, vom Land übernommen.

Daher sollten ausbildenden Betrieben in 2021 keine oder nur geringe Kosten für die Ülu-Lehrgänge entstehen



Zahlen zur Aus- und Weiterbildung 2020

Abgänger/innen der BFS Holztechnik

Schuljahr	2019/2020		
	Holz- technik	Holztechnik - Schwerpunkt Tischler(in)	Summe
Entlassungsabschluss			
Erfolgreicher Besuch/Abschluss ohne zus. schul. Abschluss	465	119	584
Erweiterter Sekundarabschluss I	26	0	26
Sekundarabschluss I - Hauptschulabschluss (10. Schuljg.)	47	5	52
Summe erfolgreicher Abschluss	538	124	662

Abgänger/innen der BFS Holztechnik

Schuljahr	2019/2020		
	Holz- technik	Holztechnik - Schwerpunkt Tischler(in)	Summe
Entlassungsabschluss			
Ohne erfolgreichen Besuch/Abschluss	213	55	268
Abbruch des Bildungsgangs	119	31	150
Summe Abbruch/ohne Abschluss	332	86	418
Gesamtsumme	870	210	1080

Quelle: Nds. Kultusministerium, 2021

Ausbildungsverhältnisse in Nds./Bremen

Jahr/ Bundesland	Neu abgeschl. Verträge	Gesamt	m	w	Verän- derung Vorjahr
2019 Nds.	948	2.134	1.870	264	-0,7%
2019 Bremen	35	85	71	14	-14%
Gesamt 2019	983	2.219	1.941	278	-1,4%
2020 Nds.	943	2.113	1.828	285	-0,98%
2020 Bremen	51	107	81	26	25,9%
Gesamt 2020	994	2.220	1.909	311	+0,05%

Ausbildungsverhältnisse in Nds./Bremen

Jahr	gesamt	davon im... Lehrjahr			Anzahl Ausbildungsstätten Nds./Bremen
		1.	2.	3.	
Nds./ Bremen 2019	2.219	404	899	905	1082/ 38
Nds./ Bremen 2020	2.220	406	899	915	1067/ 43

Bestandene Meisterprüfungen Nds./Bremen

Jahr	insgesamt	männlich	weiblich	Veränderung ggü. Vorjahr
2018	128	119	9	+2,4%
2019	131	122	9	+2,34%
2020	134	119	15	+2,29%

Betriebsstatistik

Betriebsstatistik Tischler/Schreiner - 2011 bis 2020

Land	Bestand									
	31.12.2011	31.12.2012	31.12.2013	31.12.2014	31.12.2015	31.12.2016	31.12.2017	31.12.2018	31.12.2019	30.06.2020
Baden-Württemberg	5.309	5.258	5.159	5.068	5.019	4.925	4.865	4.797	4.748	4.707
Bayern	9.577	9.515	9.472	9.461	9.425	9.367	9.336	9.265	9.179	9.142
Berlin	720	722	712	702	680	673	648	634	622	617
Brandenburg	1.122	1.121	1.122	1.120	1.125	1.128	1.121	1.117	1.108	1.107
Bremen	157	152	150	146	143	140	137	132	130	127
Hamburg	424	415	405	401	405	400	391	387	387	388
Hessen	3.039	3.002	2.938	2.900	2.833	2.805	2.766	2.702	2.672	2.643
Mecklenburg-Vorpommern	715	710	707	710	705	700	700	700	701	700
Niedersachsen	3.806	3.756	3.673	3.623	3.553	3.486	3.440	3.397	3.374	3.364
Nordrhein-Westfalen	7.796	7.673	7.555	7.492	7.408	7.304	7.166	7.064	6.962	6.931
Rheinland-Pfalz	2.345	2.319	2.300	2.234	2.213	2.179	2.136	2.089	2.058	2.038
Saarland	439	433	427	417	410	405	395	376	371	367
Sachsen	2.185	2.174	2.146	2.118	2.104	2.082	2.052	2.031	2.019	2.007
Sachsen-Anhalt	966	942	933	920	903	889	869	849	836	833
Schleswig-Holstein	1.306	1.297	1.307	1.288	1.288	1.294	1.291	1.260	1.239	1.247
Thüringen	1.334	1.331	1.319	1.287	1.249	1.229	1.216	1.207	1.182	1.184
Summe	41.289	40.881	40.385	39.939	39.493	39.039	38.562	38.016	37.591	37.397
Differenz zum Vorjahr (Anz.)	-242	-408	-496	-446	-446	-454	-477	-546	-425	-194
Differenz zum Vorjahr in %	-0,58	-0,99	-1,21	-1,10	-1,12	-1,15	-1,22	-1,42	-1,12	-0,52



Aus der Verbandsarbeit

Innovationsvorhaben CAD/CNC Fachkraft

Timon Kreth

Fachberater für berufsbildende Schulen
für den Beratungsbereich
HOLZTECHNIK



Landesausschuss Berufsbildung (LABB)



- **U21 Freizeitkarte** für Fahrten innerhalb Niedersachsens, nach Hamburg, Bremen sowie angrenzender Städte in Hessen und NRW
- ab 14 Uhr sowie an den Wochenenden und in den Schulferien für 29 EUR im Monat bzw. 25 EUR im Jahresabonnement nutzbar
- für Schüler*innen, Azubis, BufDis und alle unter 21 Jahre
- nicht in Bussen, Straßen- und U-Bahnen
- <https://www.niedersachsentarif.de/fahrkarten/u21freizeitkarte-niedersachsen>

Landesausschuss Berufsbildung (LABB)

- Azubi-Ticket als 2. Baustein geplant
- Wegen vieler verschiedener Anbieter landesweiter Verkehrsmittel ist 365,-€-Ticket kurzfristig nicht umsetzbar
- Ziel der Landesregierung: Finanzierungskonzept für den Haushalt 2022/2023 für flächendeckendes Azubiticket

Landesausschuss Berufsbildung (LABB)

- Interaktive Karte für Schulstandorte
- Schulen nach Standorten, Schultypen, Berufsfeldern filterbar
- <https://karten.nibis.de/>



The screenshot displays a map of the Hannover region with numerous red location pins indicating school sites. The map includes labels for various districts such as Garbsen, Seelze, Ricklingen, and Laaten. Key landmarks like Flughafen Hannover and the Otterhagener Moor are also visible. The map interface includes standard navigation controls like zoom in (+) and zoom out (-) buttons.

NIBIS Niedersächsischer Bildungsserver

Anzahl 42/42

1 Kreis(e) gewählt

1 Schultyp(en) gewählt

Besonderheit wählen

Schulen anzeigen

Radius einblenden

Mittelpunkt setzen

5km

Niedersächsisches Landesinstitut für schulische Qualitätsentwicklung



Gute Form 2020

Berufsbildung 2020 – Gute Form

- Erstmals alles digital (Fotos und Filme) auf der Homepage
- Jury traf Vorauswahl aus allen 41 Einreichungen
- Sieben Gesellenstücke wurden nach Hannover angeliefert (30.10.20)
- Prämierung und Preisverleihung im Kleinen Kreis

Berufsbildung 2020 – Gute Form



Teilnehmende der Innungen
Für Kunden ▾ Für Unternehmen ▾



Der Fachverband ▾

Betriebssuche

Niedersachsen und Bremen ▾

Hier sehen Sie die Erst- und Zweitplatzierten der Guten Form 2020. Alle TeilnehmerInnen finden Sie nach Klick auf das jeweilige Bild.

Eine Zusammenfassung aller Gesellenstücke erhalten Sie hier als PDF zum Download.

Innung Bersenbrück Innung Braunschweig Innung Bremen Innung Bremerhaven-Wesermünde Innung Burgdorf



Aaron Oehlmann



Simon Gieschen



Fabian Bollmann



Lennart Niehues



Lennart Herbing

<https://www.tischlernord.de/dgf-2020/>

Berufsbildung 2020 – Gute Form



1. Platz, Casoire von John Trippel



2. Platz, Tim Gausmann „Gipfeltisch“



3. Platz, Aaron Oehlmann, Barschrank "Porta Scotia"

Gute Form 2020-Preisverleihung



Gute Form 2021

- geplant vom 16. bis 24. Oktober 2021 auf dem Messegelände Hannover
- Digitale Präsentation der Bilder/Videos auf Homepage und Youtube wird beibehalten
- Verlinkungen zu Gesellenstückausstellungen der Tischler-Innungen



Zwischen- und Gesellenprüfung 2021

Unterstützung Azubis

- In 2020: kostenfreier Zugang zum Tischler-Schreiner-Test, in 2021 kostenfreier Zugang für alle **Innungs-Azubis**
- Übungs-Gesellenprüfung in 2020 und 2021 an alle BBSen verschickt

Schulung „Sprachsensible Prüfungsaufgaben“

- mehr Menschen mit Migrations-/ Fluchthintergrund machen Ausbildung im Handwerk
- Schulung der Mitglieder der zwei Arbeitskreise zur Erstellung der ZP und GP Aufgaben Ende 2018
- Fazit vom Experten: Unsere Prüfungsaufgaben sind sprachlich auf gutem, sprachsensiblen Niveau

Text	Satz	Wort
Übersichtl.	kurz	eindeutig
Überschrift	1 Aussage	Präsens
Punkte	S-P-O	Komposita
Reihenfolge	aktiv	Negationen
Relevanz	keine N-S	Nomen als 1, 2, ...
Hilfen	Satzzeichen	Eigennamen
A-Fach		Abk. {g, m}

Berufssprachkurse durch BAMF

- Für Lehrlinge mit Flucht- und Migrationshintergrund fördert das BAMF berufsspezifische Sprachkurse
- Einige Organisationen (HWK Hannover, Berufsschulzentrum am Westerberg) bieten Projekte an
- Durch Corona Unterbrechung der Kurse
- Teilnehmer/innen verfügen häufig nicht über technische Mittel für Online Kurse
- Hoffnung, dass ab Juni/Juli Kurse fortgesetzt werden

Der GP-Arbeitskreis- Herzlichen Dank!



Dank an: Kai Kollmann, Friederike Brück, Jürgen Barke, Johannes Wolf,
Herman Rollwage, Anja Stolte, Joachim Daasch, Martin Schmidt

Tischler Nord I

Gesellenprüfung 2021

Renovierung einer Jugendherberge

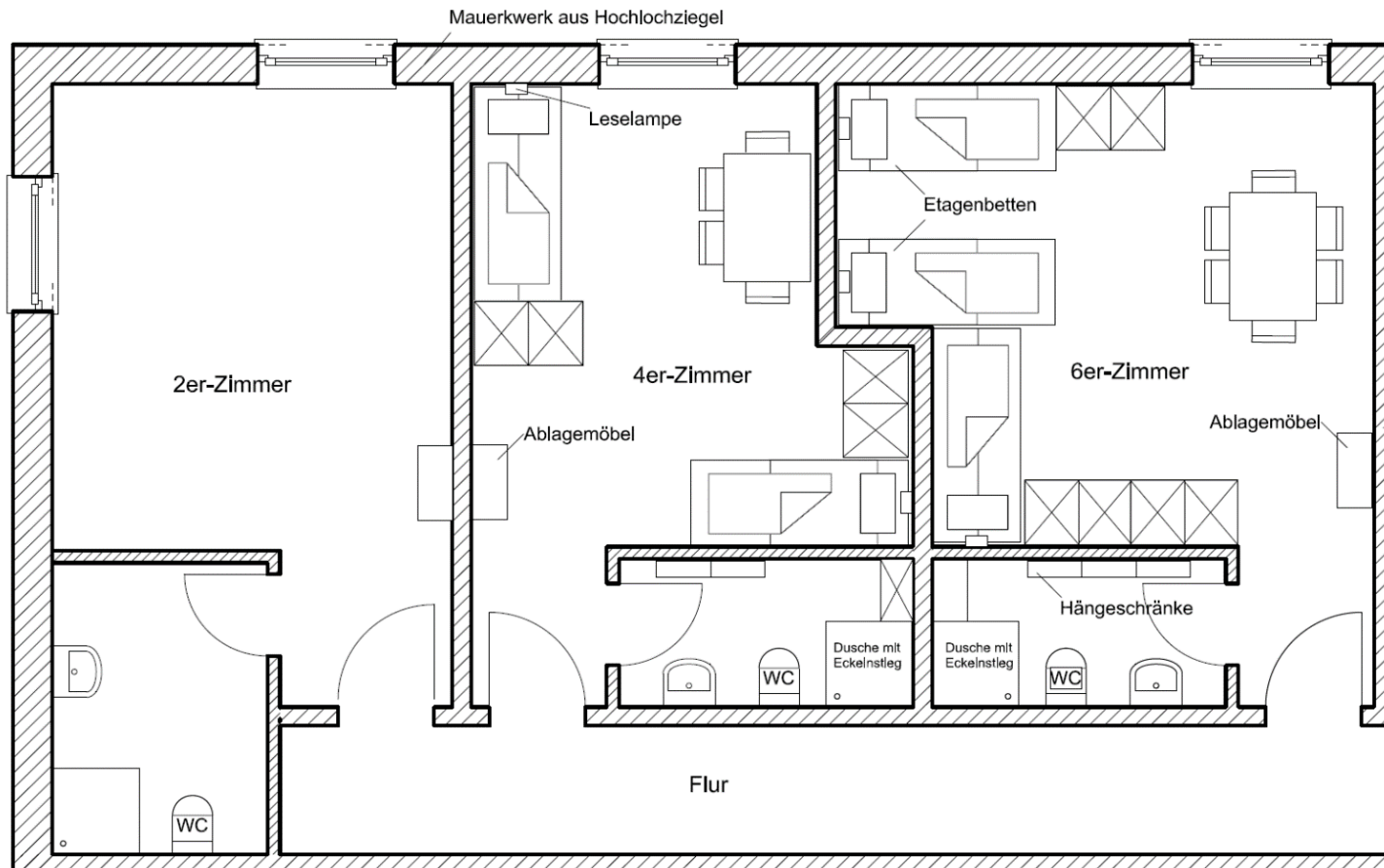

Der ZP-Arbeitskreis – Herzlichen Dank!



v.l.n.r: Sigi Riske, Jürgen Otterstätter, Norbert Weber,
Uwe Brennecke, Johannes Wolff,



Elisabeth Schäfers



Martin Lukosch

Zwischenprüfung 2021

Küchen-Arbeits-Tisch

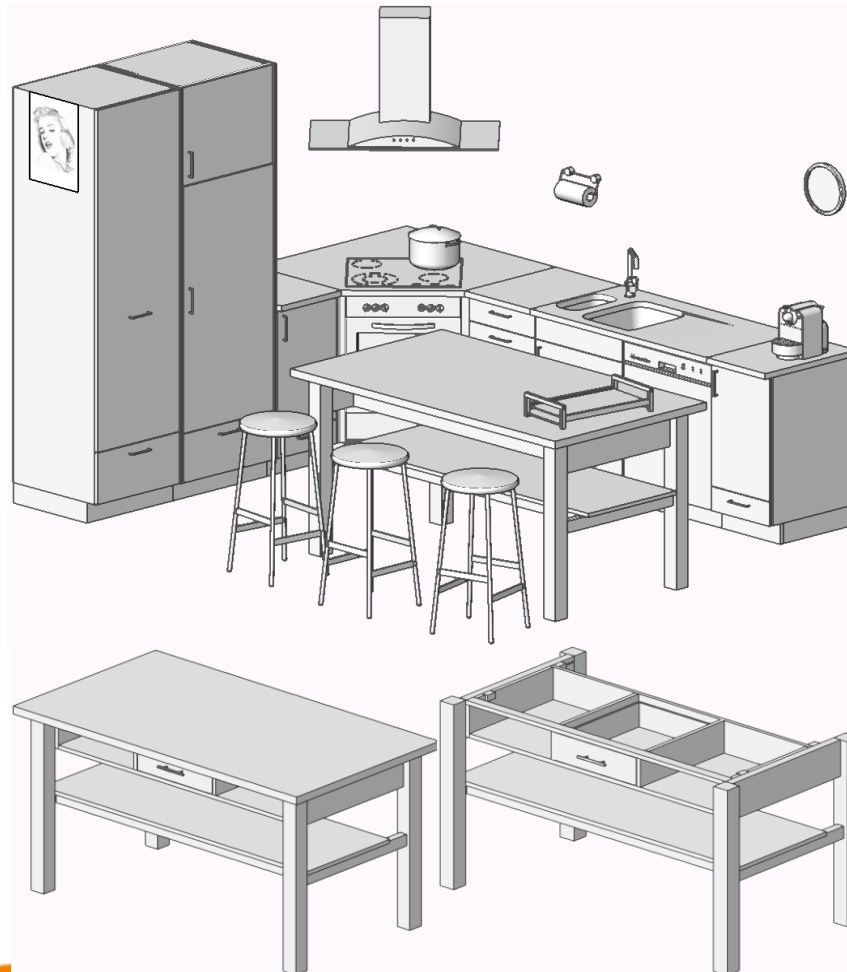

Herzlichen Dank an die Korrektoren!

- Frau Witte-Paulsen
- Herr Wilkening
- Herr Hammecke
- Herr Dörge

Haben auch Sie Interesse, die Prüfungsaufgaben Korrektur zu lesen? Dann melden Sie sich gern bei Frau Klemm

Prüfung 2021 unter Corona-Bedingungen



- Ein Verschieben der ZP auf Herbst ist möglich
- Gesellen und Abschlussprüfungen gelten NICHT als schulische Veranstaltung
- daher keine Testpflicht der Prüflinge und Prüfungsausschüsse, wenn die Prüfung **außerhalb des Schulbetriebs** stattfindet oder in einem **separaten Gebäudeteil**

Prüfung 2021 unter Corona-Bedingungen



- Sofern die Prüfungen **während** des Schulbetriebes durchgeführt werden, führen externe PrüferInnen den Nachweis durch einen aktuellen PCR-Test / PoC-Antigen-Test oder eine vergleichbare ärztliche Bescheinigung durch, die jeweils nicht älter als 24 Stunden sein dürfen
- die Organisation hierfür erfolgt durch die zuständige Stelle (HWK)

Prüfung 2021 unter Corona-Bedingungen



- Lehrkräfte, die den Prüfungsausschüssen angehören und/oder Aufsichten durchführen, können den Nachweis durch einen Laienselbsttest führen.
- Die Prüflinge erhalten bei Bedarf die Testkits für Selbsttests von ihrer jeweiligen Schule; nicht zwingend an dem Ort, an dem die Prüfung stattfindet.
- Finden die Prüfungen an einem Prüfungsort statt, der keine Schule ist, obliegt die Entscheidung über eine Testpflicht und deren Organisation allein der zuständigen Stelle.

Ausgabe der Prüfungsaufgaben

- per Mail ODER fertig gedruckt
- Verteilung an die von den Innungen genannten EmpfängerInnen
- Ab dem 14. April werden die Aufgaben versandt
- Ab 19. April verschickt Frau Heuer die Lösungen, Arbeitsproben per Mail

Prüfungstermine 2021/ 2022

Theorie-Prüfungen 2021

Zwischenprüfung: Donnerstag, 20.05.2021

Gesellenprüfung: Donnerstag, 17.06.2021

Theorie-Prüfungen 2022

Zwischenprüfung: Donnerstag, 05.05.2022

Gesellenprüfung: Donnerstag, 02.06.2022

Alle Termine finden Sie unter:

www.tischlernord.de/infos-fuer-tischler/aus-und-weiterbildung/ausbildung/pruefungen/



Veranstaltungen und Fortbildungen

Neue Online Formate

- Digitale Sprechstunde „Mein Azubi und sein Gesellenstück“ (4./16.12.20)
- Gestaltung Gesellenstück (16.02.2021) – ab November 2021 neue Reihe geplant
- Prüfen mit dem Hamburger Modell- Chancen und Risiken (18.03.21)

Fortbildung Geprüfte Montagefachkraft



- Ziel: typische Montage-Arbeiten im Tischlerhandwerk effizient, fachgerecht und kundenorientiert ausführen zu können
- 8 Module in der Zeit von Juni bis November
- Inhalte: Organisation/Abläufe auf der Baustelle, Baustellensicherheit, Kommunikation mit Kunden, Montage von Funktionstüren, von Fenstern und Türen, Trockenbau, Wasseranschlüsse
- Am Ende jedes Moduls Multiple Choice Prüfungsfragen
- Zertifikat „Geprüfte Montagefachkraft“ von Tischler Nord

Hybride Ideen Expo 2020

Donnerstag, 15 Juli und Freitag, 16. Juli



Unterlagen/Termine

- **Vorträge** abrufbar unter:
<https://www.tischlernord.de/ausweiterbildung/downloads/berufsbildungstagung/>
- **Nächste BBT** (hoffentlich) **am 25./26.3. 2022 in Bremen**



Vielen Dank für Ihre Teilnahme